Finanzen und Erwerbstätigkeit

Gießen, Landkreis

Umsatz und Beschäftigte des verarbeitenden und produzierenden Gewerbes

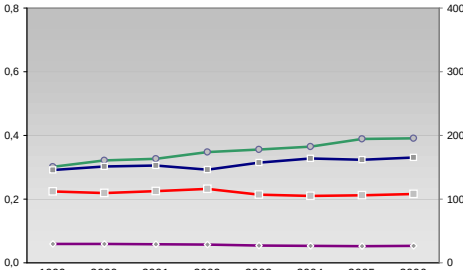

	1999	2000	2001	2002	2003	2004	2005	2006
Beschäftigte pro Einwohner	0,06	0,06	0,06	0,06	0,05	0,05	0,05	0,05
Anteil Auslandsumsatz	0,30	0,32	0,33	0,35	0,36	0,37	0,39	0,39
Umsatz in TEUR pro Beschäftigtem/r	146	151	153	146	157	164	162	165
Beschäftigte pro Betrieb	112	110	113	116	107	105	106	108

Kfz pro Einwohner

1995. 1999. 2002. 2004. 2006

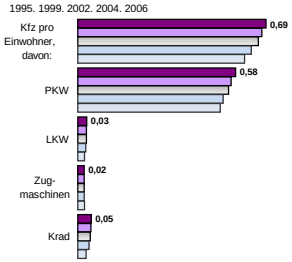

kommunale Haushalte

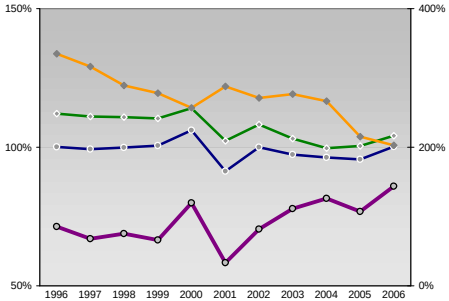

	1996	1997	1998	1999	2000	2001	2002	2003	2004	2005	2006
Einnahmen / Ausgaben	1,00	0,99	1,00	1,01	1,06	0,91	1,00	0,97	0,96	0,96	1,00
dto. Verwaltungshaushalt	1,12	1,11	1,11	1,10	1,14	1,02	1,08	1,03	1,00	1,00	1,04
dto. Vermögenshaushalt	0,71	0,67	0,69	0,67	0,80	0,58	0,70	0,78	0,81	0,77	0,86
Schulden / netto Steueraufkommen	3,35	3,16	2,89	2,78	2,57	2,88	2,71	2,77	2,67	2,15	2,03

Versicherungspflichtig Beschäftigte am Arbeitsort [WZ 93]

[D]	Verarbeitendes Gewerbe
[E]	Energie und Wasserversorgung
[F]	Baugewerbe
[G]	Handel; Instandhaltung und Reparatur
[H]	Gastgewerbe
[I]	Verkehr und Nachrichtenübermittlung
[J]	Kredit- und Versicherungsgewerbe
[K]	Grundstücks-, Wohnungswesen, Dienstleistungen für Unternehmen
[L, Q]	Öffentliche Verwaltung, Verteidigung, Sozialversicherung ect.
[M, N, O, P]	Öffentliche und persönliche Dienstleistungen, Private Haushalte

Wirtschaftsbereiche

[A]:	Land-, Forstwirtschaft, Fischerei
[B]:	Produzierendes Gewerbe
[C]:	Handel, Gastgewerbe, Verkehr
[D]:	Finanzierung, Vermietung und Unternehmens Unternehmensdienstleister
[E]:	Offentliche und private Dienstleister

Verteilung nach Einkommensklassen in t.EUR 2001 in % und relative Veränderungen zu 1998 und 2004

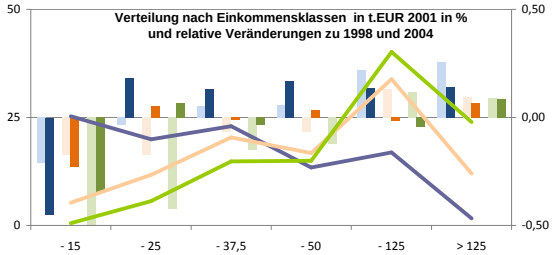

Steuerpflichtige -- Einkommen -- Steueraufkommen

Erwerbstätige und Wertschöpfung nach Wirtschaftsbereichen

	Ewerbstätige	Wertschöpfung
[A] 2006	1,4%	0,5%
2004	1,4%	0,6%
2002	-	-
2000	-	-
1998	1,5%	0,7%
[B] 2006	19,4%	20,9%
2004	23,4%	23,1%
2002	-	-
2000	-	-
1998	26,1%	22,5%
[C] 2006	28,4%	19,5%
2004	27,7%	17,9%
2002	-	-
2000	-	-
1998	26,6%	20,5%
[D] 2006	14,8%	31,9%
2004	13,0%	29,8%
2002	-	-
2000	-	-
1998	10,3%	27,0%
[E] 2006	36,1%	27,2%
2004	34,5%	28,5%
2002	-	-
2000	-	-
1998	35,6%	29,3%

Tourismus und Insolvenzen

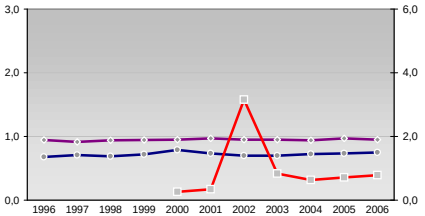

	1996	1997	1998	1999	2000	2001	2002	2003	2004	2005	2006
Gästeankünfte pro Einwohner	0,68	0,71	0,69	0,72	0,79	0,73	0,70	0,70	0,72	0,73	0,75
Übernachtungen pro Gästeankunft	1,89	1,82	1,88	1,89	1,89	1,94	1,90	1,90	1,88	1,94	1,90
Insolvenzforderungen in % des BIPs					0,26	0,35	3,16	0,83	0,63	0,71	0,78

Anteile der Soziverspflichtig Beschäftigten am Arbeitsort

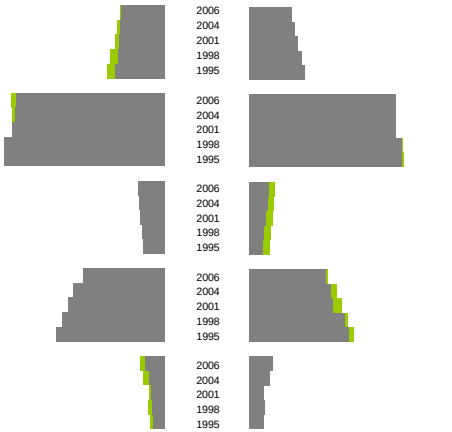

	m	w
ohne Berufsausbildung		
2006	17,6%	18,2%
2004	18,0%	19,4%
2001	18,5%	20,3%
1998	18,8%	22,2%
1995	20,0%	23,6%
mit Berufsausbildung		
2006	60,7%	62,5%
2004	60,8%	62,2%
2001	62,3%	62,3%
1998	65,4%	64,7%
1995	65,5%	64,8%
mit höherem Bildungsabschluss		
2006	10,8%	8,3%
2004	10,4%	7,8%
2001	9,8%	6,7%
1998	8,9%	6,1%
1995	8,7%	5,7%
Ausländer ohne Berufsausbildung		
2006	33,4%	32,3%
2004	37,2%	34,5%
2001	39,4%	35,3%
1998	41,8%	40,6%
1995	44,2%	42,1%
Ausländer mit höherer Bildung		
2006	7,8%	10,0%
2004	6,2%	8,7%
2001	5,3%	6,1%
1998	4,9%	6,5%
1995	4,5%	5,9%

Gewerbemeldungen

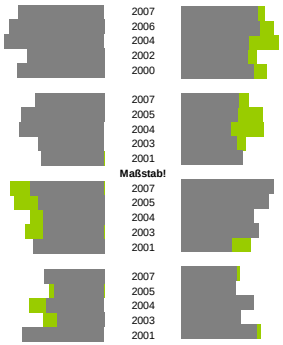

	An	Ab
2007	2699	2459
2006	2986	2522
2004	3136	2169
2002	2434	2149
2000	2738	2315
	Neu	**Aufgaben**
2007	2174	1864
2005	2618	1825
2004	2668	1585
2003	2068	1768
2001	1970	1979
	Zuzüge	**Fortzüge**
2007	289	371
2005	260	352
2004	241	291
2003	239	312
2001	279	201
	Übernahmen	**Übergaben**
2007	236	224
2005	196	217
2004	227	293
2003	184	240
2001	320	305

Maßstab!

Erwerbstätige nach Wirtschaftsbereichen

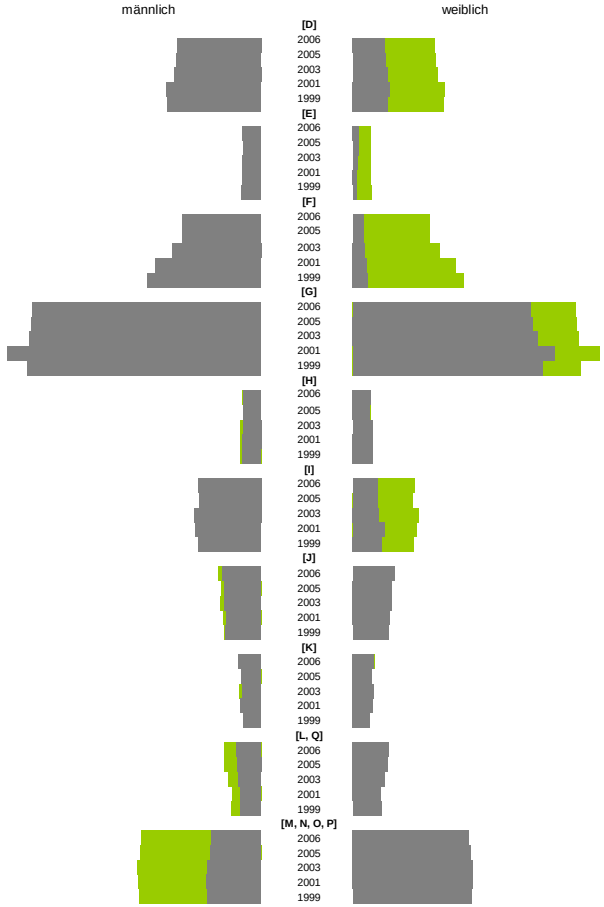

	m	w
[D]		
2006	12.438	4.828
2005	12.531	4.975
2003	12.860	5.280
2001	13.996	5.610
1999	13.822	5.305
'-- Anderer Maßstab --'		
[E]		
2006	729	233
2005	697	220
2003	720	176
2001	737	162
1999	757	137
[F]		
2006	3.109	434
2005	3.105	433
2003	3.518	494
2001	4.176	568
1999	4.502	598
[G]		
2006	9.032	7.188
2005	9.071	7.293
2003	9.144	7.508
2001	10.024	8.172
1999	9.244	7.683
[H]		
2006	695	740
2005	701	684
2003	704	792
2001	749	807
1999	739	819
[I]		
2006	2.487	1.005
2005	2.445	994
2003	2.653	1.064
2001	2.583	1.272
1999	2.457	1.169
[J]		
2006	1.516	1.670
2005	1.444	1.570
2003	1.432	1.581
2001	1.362	1.499
1999	1.401	1.441
[K]		
2006	3.924	3.837
2005	3.473	3.515
2003	3.263	3.773
2001	3.598	3.671
1999	3.053	3.092
[L, Q]		
2006	2.905	4.368
2005	2.801	4.285
2003	2.626	3.887
2001	2.410	3.425
1999	2.401	3.483
[M, N, O, P]		
2006	5.841	14.141
2005	6.015	14.383
2003	6.295	14.614
2001	6.419	14.564
1999	6.325	14.416

männlich — weiblich

Teilzeit und **Beschäftigte** der Sozialversicherungspflichtigen

Arbeitslosigkeit der abhängig Beschäftigten Einwohner

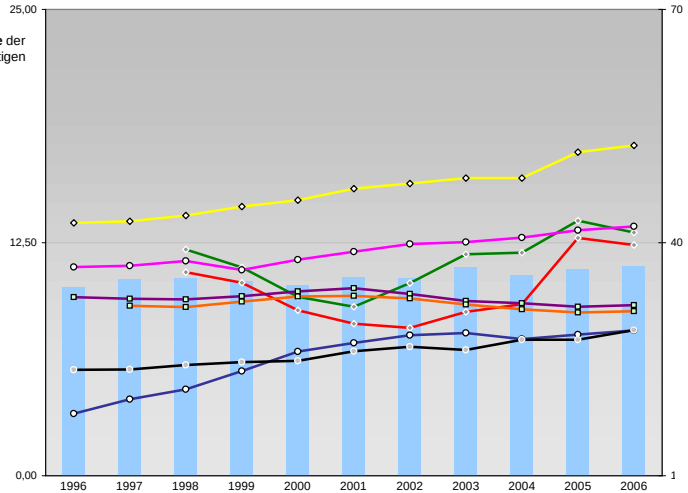

	1996	1997	1998	1999	2000	2001	2002	2003	2004	2005	2006
Selbständige in %	10,07	10,50	10,59	10,41	10,23	10,62	10,61	11,18	10,76	11,07	11,24
Arbeitslosigkeit w in %			10,91	10,35	8,86	8,15	7,94	8,79	9,20	12,75	12,37
Arbeitslosigkeit m in %			12,13	11,17	9,60	9,05	10,32	11,87	11,95	13,68	13,04
Teilzeit m in %	3,33	4,09	4,63	5,61	6,65	7,11	7,53	7,65	7,32	7,57	7,79
verf. Einkommen in T€ pro Einw.	13,55	13,65	13,96	14,43	14,77	15,39	15,66	15,96	15,96	17,35	17,71
Teilzeit w in %	36,84	37,00	37,63	36,48	37,79	38,82	39,83	40,07	40,65	41,58	42,10
Beschäftigte am Arbeitsort in %	32,98	32,78	32,70	33,09	33,72	34,11	33,37	32,48	32,18	31,75	31,96
Beschäftigte am Wohnort in %		31,86	31,71	32,38	33,05	33,14	32,83	32,03	31,42	31,01	31,16
BIP in T€ pro Einwohner	23,64	23,69	24,26	24,62	24,78	26,03	26,58	26,17	27,48	27,52	28,72

Geringfügige Beschäftigung
AO: Arbeitsortkonzept
WO: Wohnortkonzept

im Verhältnis zu den Sozialversicherungspflichtig Beschäftigten am WO

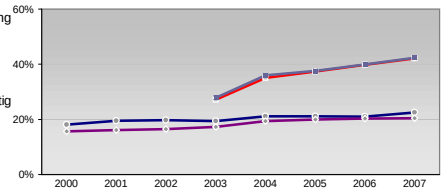

	2000	2001	2002	2003	2004	2005	2006	2007
ausschließlich Geringfügig, AO / Sozivers Beschäftigte	0,18	0,20	0,20	0,19	0,21	0,21	0,21	0,22
ausschließlich Geringfügig, WO / Sozivers Beschäftigte	0,16	0,16	0,16	0,17	0,19	0,20	0,20	0,20
Geringfügig Beschäftigte, AO: Im Nebenjob / ausschließlich				0,27	0,35	0,37	0,40	0,42
Geringfügig Beschäftigte, WO: Im Nebenjob / ausschließlich				0,28	0,36	0,38	0,40	0,42

Quoten Hilfebedürftiger relativ zur entsprechenden Bevölkerungsgruppe in %, 7.2006, 7.2007, 7.2008

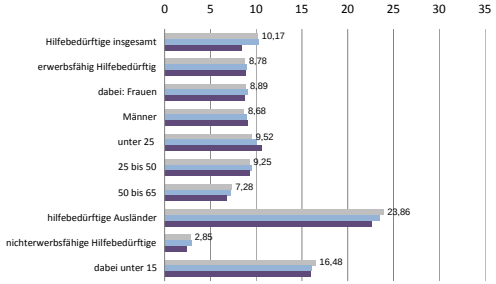

Bedarfsgemeinschaften, ALG II- und Sozialgeld-Empfänger sowie Kosten

Bevölkerung aus 2005

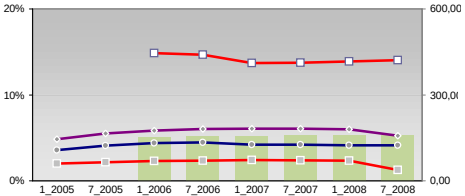

	1_2005	7_2005	1_2006	7_2006	1_2007	7_2007	1_2008	7_2008
mtl Unterkunftskosten in EUR pro Empfänger			153	155	157	157	159	160
Bedarfsgemeinschaften pro Einwohner	0,04	0,04	0,04	0,04	0,04	0,04	0,04	0,04
ALG II Empfänger pro Einwohner	0,05	0,06	0,06	0,06	0,06	0,06	0,06	0,05
Sozialgeldempfänger pro Einwohner	0,02	0,02	0,02	0,02	0,02	0,02	0,02	0,01
mtl. Ausgaben in EUR pro Person je BG			445	440	411	412	416	421

Verteilung der Bedarfsgemeinschaften nach ihrer Zusammensetzung, 7.2006, 7.2007, 7.2008

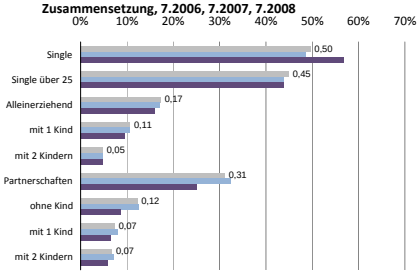

Wohnungsbestand und Wohnungsbaugenehmigungen

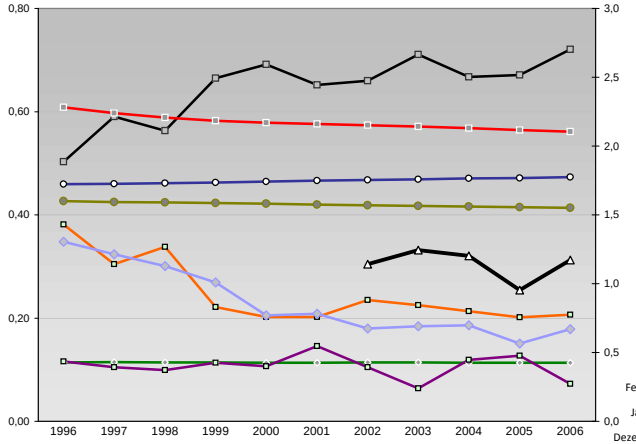

	1996	1997	1998	1999	2000	2001	2002	2003	2004	2005	2006
Wohnungsbestand 1-2 Zi	0,11	0,11	0,11	0,11	0,11	0,11	0,11	0,11	0,11	0,11	0,11
Wohnungsbestand 3-4 Zi	0,43	0,43	0,42	0,42	0,42	0,42	0,42	0,42	0,42	0,41	0,41
Wohnungsbestand >4 Zi	0,46	0,46	0,46	0,46	0,46	0,47	0,47	0,47	0,47	0,47	0,47
Wohnflächenbaugenehmigung in m2 pro 1000 Einw.							0,30	0,33	0,32	0,25	0,31
Anteil Baugenehmigungen 1-2 Zi	0,12	0,10	0,10	0,11	0,11	0,15	0,11	0,06	0,12	0,13	0,07
Anteil Baugenehmigungen 3-4 Zi	0,38	0,30	0,34	0,22	0,20	0,20	0,24	0,23	0,21	0,20	0,21
Anteil Baugenehmigungen >4 Zi	0,50	0,59	0,56	0,66	0,69	0,65	0,66	0,71	0,67	0,67	0,72
Wohngebäudeanteil mit 1-2 Wohnungen	0,86	0,85	0,85	0,85	0,85	0,85	0,85	0,85	0,85	0,85	0,85
Einwohner pro Wohnung	2,28	2,24	2,21	2,18	2,17	2,16	2,15	2,14	2,13	2,12	2,10
Wohnungsbaugenehmigungen in % des Bestandes	1,31	1,21	1,13	1,01	0,77	0,78	0,67	0,69	0,70	0,57	0,67

Arbeitslosenquoten der abhängig Beschäftigten

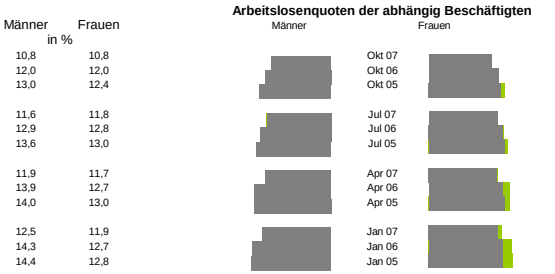

Verteilung der Bedarfsgemeinschaften nach der Anzahl ihrer Personen

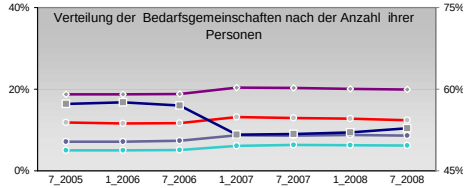

	7_2005	1_2006	7_2006	1_2007	7_2007	1_2008	7_2008
2 Personen	0,19	0,19	0,19	0,20	0,20	0,20	0,20
3 Personen	0,12	0,12	0,12	0,13	0,13	0,13	0,12
4 Personen	0,07	0,07	0,07	0,09	0,09	0,09	0,09
5 und mehr	0,05	0,05	0,05	0,06	0,06	0,06	0,06
Eine Person	0,57	0,58	0,57	0,52	0,52	0,52	0,53

A. Bestand an offenen Stellen zu Arbeitslosen

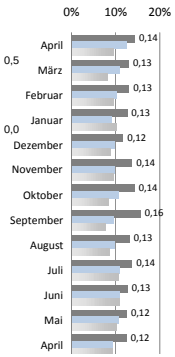

B. Arbeitslosenfluktuation

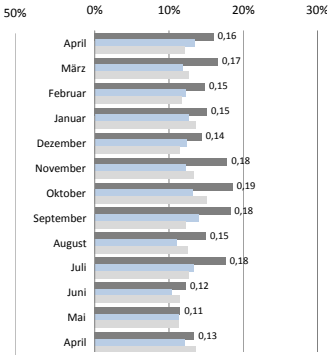

Baulandverkäufe

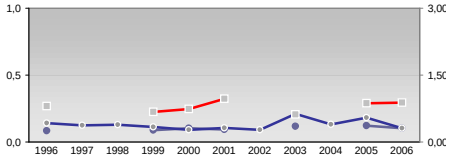

	1996	1997	1998	1999	2000	2001	2002	2003	2004	2005	2006
Kaufpreis baureif pro m2 in TEUR	0,08			0,09	0,10	0,09		0,12		0,12	0,10
Baulandverkäufe pro TEinw	0,43	0,37	0,39	0,34	0,27	0,32	0,27	0,63	0,39	0,54	0,31
Fläche baureif in 1000 m2 pro Veräußerung	0,80			0,68	0,74	0,97		0,62		0,87	0,88

Einblicke in städtische Kundenrefinanzierungs- und Zinsüberschuss Relationen der Bankenwirtschaft erhalten Sie auch mit den Seiten:
http://www.rankingweb.de/Banken.html
http://www.rankingweb.de/stadt.html