2576		5	15	25	35	45	55	65	75	85	95								
	0,00	0,10	0,21	0,30	0,37	0,42	0,47	0,53	0,60	0,69	0,92	1,12		0,4		0,6			
													N	n	-	o	+	p	P
2006				8 1 12 9 16	14 10 D 3 6		13 7 5 15						0,08	0,22	0,31	0,39	0,47	0,59	0,82
	N		n	-	o		+	p		P			-69%	-98%	-99%	-99%	-99%	-97%	-69%
			Nn	-		o+	p	P					0,24	0,30	0,35	0,43	0,44	0,48	0,58
													2%	-14%	-27%	-13%	31%	-34%	2%
2005					8 9 14 3	D 12 16 1 15 10	5 6 13						0,09	0,24	0,35	0,42	0,48	0,59	0,79
	N		n	-	o		+	p		P			-78%	-98%	-99%	-100%	-99%	-97%	-78%
			N	n	-o	+	p		P				0,25	0,33	0,38	0,42	0,44	0,50	0,60
													-28%	-38%	-2%	-5%	-10%	-30%	-28%
2004				8	10 1 7 14 9	D	13 12 5 3	6 16	15				0,09	0,25	0,36	0,45	0,53	0,62	0,85
	N		n	-		o	+		p	P			-71%	-97%	-99%	-99%	-99%	-98%	-71%
				N	o-n	+		p	P				0,32	0,40	0,38	0,38	0,43	0,53	0,63
													7%	-7%	-13%	-28%	15%	-40%	7%
2003					8	9 12 1 6 15 3	D 13 16 14	5 7		10			0,12	0,29	0,38	0,45	0,52	0,63	0,82
		N	n		-	o	+		p	P			-87%	-98%	-99%	-99%	-99%	-96%	-87%
			N		no	+-		p	P				0,28	0,40	0,46	0,40	0,46	0,55	0,60
													-17%	-16%	-16%	-13%	7%	-36%	-17%
2002					8	14 1 9 12 10	D 6 7	3 5 13 16		15			0,13	0,29	0,40	0,47	0,55	0,67	0,93
		N	n		-		o	+	p			P	-75%	-98%	-99%	-99%	-99%	-97%	-75%
				Nn		+	-o	p		P			0,31	0,36	0,48	0,50	0,47	0,57	0,70
													-31%	3%	-23%	-10%	14%	-26%	-31%
2001					8	13 6 9	7 1 D 3 15	12 14 5	16 10				0,13	0,28	0,38	0,47	0,55	0,65	0,91
		N	n		-	o		+	p	P			-79%	-98%	-99%	-99%	-99%	-97%	-79%
			N		-n		o+	p	P				0,28	0,41	0,40	0,48	0,52	0,56	0,66
													-25%	-17%	-8%	-13%	6%	-24%	-25%
2000					12	9 8 1	10 7 6 D 14	5 3 13 16	15				0,18	0,32	0,42	0,49	0,56	0,65	0,88
		N		n	-		o	+	p	P			-76%	-98%	-99%	-99%	-99%	-97%	-76%
				N		no	-+	p	P				0,34	0,43	0,48	0,43	0,52	0,55	0,69
													-15%	-7%	-34%	-23%	31%	-34%	-15%

[0_10)_w

	Avg:	N	n	-	o	+	p	P
Average:	0,46	0,12	0,27	0,37	0,45	0,52	0,63	0,86
	0,45	0,29	0,38	0,42	0,43	0,47	0,53	0,64

	Avg:							
Trends:	-4,6%	-12,1%	-5,5%	-4,1%	-3,4%	-2,9%	-2,1%	-2,1%
	-3,4%	-3,8%	-4,9%	-4,5%	-2,2%	-3,3%	-2,4%	-3,0%

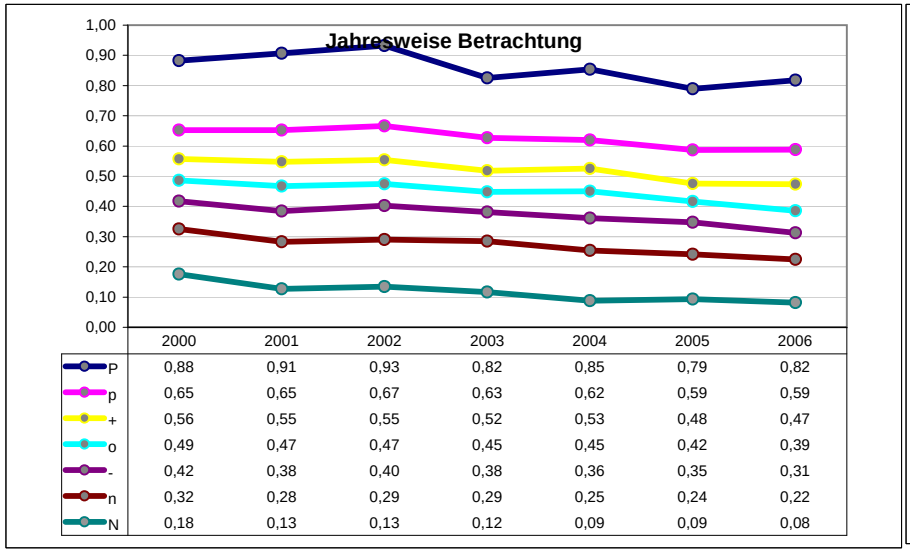

	2000	2001	2002	2003	2004	2005	2006
P	0,88	0,91	0,93	0,82	0,85	0,79	0,82
p	0,65	0,65	0,67	0,63	0,62	0,59	0,59
+	0,56	0,55	0,55	0,52	0,53	0,48	0,47
o	0,49	0,47	0,47	0,45	0,45	0,42	0,39
-	0,42	0,38	0,40	0,38	0,36	0,35	0,31
n	0,32	0,28	0,29	0,29	0,25	0,24	0,22
N	0,18	0,13	0,13	0,12	0,09	0,09	0,08

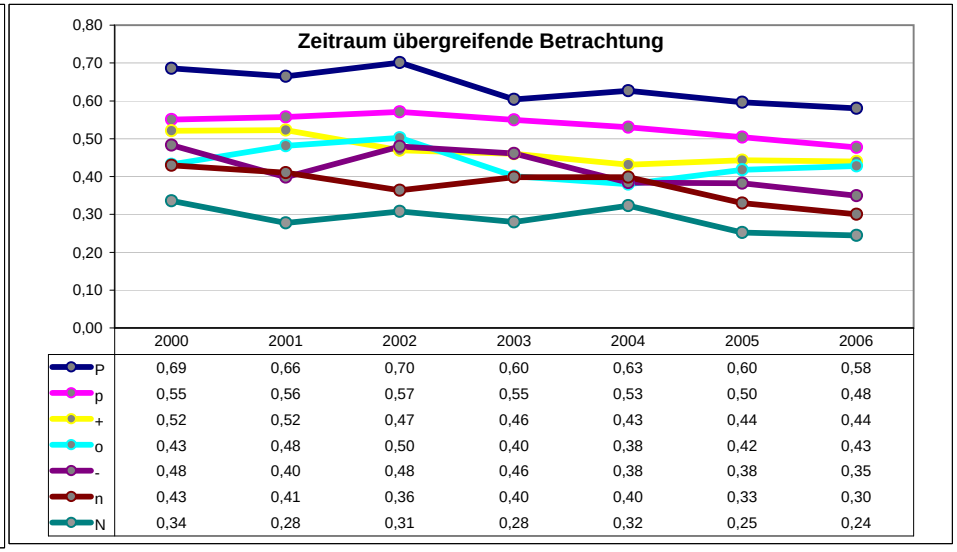

	2000	2001	2002	2003	2004	2005	2006
P	0,69	0,66	0,70	0,60	0,63	0,60	0,58
p	0,55	0,56	0,57	0,55	0,53	0,50	0,48
+	0,52	0,52	0,47	0,46	0,43	0,44	0,44
o	0,43	0,48	0,50	0,40	0,38	0,42	0,43
-	0,48	0,40	0,48	0,46	0,38	0,38	0,35
n	0,43	0,41	0,36	0,40	0,40	0,33	0,30
N	0,34	0,28	0,31	0,28	0,32	0,25	0,24

2569		5	15	25	35	45	55	65	75	85	95								
	0,00	0,18	0,30	0,39	0,46	0,52	0,58	0,64	0,71	0,84	1,04	1,26		0,5		0,8			
													N	n	-	o	+	p	P
2006			15 14	1 9 8	7 6 12 D	13 5	3	10	16				0,12	0,30	0,40	0,48	0,57	0,68	0,89
	N		n	-	o	+		p			P		-86%	-98%	-99%	-99%	-99%	-97%	-86%
			N	n-	o+		p	P					0,31	0,43	0,43	0,47	0,50	0,60	0,66
													-28%	-12%	-17%	0%	-19%	-17%	-28%
2005				15	8 9 7 6	1 12 10 D	16 14 3 5	13					0,20	0,34	0,44	0,51	0,59	0,70	0,94
		N	n	-	o		+	p			P		-62%	-97%	-99%	-99%	-99%	-97%	-62%
			n	N-	o		+p		P				0,41	0,38	0,44	0,52	0,58	0,60	0,73
													-19%	-44%	-24%	23%	-26%	-34%	-19%
2004				9 10	8	6 7 D 3	12 14 1 15	5 13	16				0,15	0,33	0,44	0,52	0,60	0,72	0,98
	N		n	-	o		+		p		P		-83%	-97%	-99%	-99%	-99%	-97%	-83%
			Nn	o		-	+p		P				0,31	0,38	0,54	0,46	0,59	0,63	0,76
													-30%	-13%	-38%	-24%	-12%	-14%	-30%
2003				8		6 9 14	1 12 D 13 7 16	5 10 3	15				0,22	0,39	0,49	0,57	0,64	0,77	1,03
		N	n		-	o		+	p		P		-73%	-98%	-99%	-99%	-99%	-95%	-73%
				nN	-	o		+p	P				0,42	0,41	0,49	0,56	0,65	0,67	0,80
													-9%	-46%	-33%	17%	-25%	-20%	-9%
2002				8	' 3 16 10 6 D 13		1 5		12 15				0,18	0,33	0,47	0,55	0,63	0,75	0,98
	N		n		-	o	+		p		P		-80%	-96%	-99%	-100%	-99%	-97%	-80%
			N	n	-	o+	p		P				0,39	0,44	0,51	0,54	0,57	0,62	0,74
													-5%	-14%	13%	-29%	5%	-18%	-5%
2001					8	12 14 7	6 9 D 13 16	1 5 15	3 10				0,26	0,42	0,52	0,60	0,69	0,82	1,08
		N		n		-	o	+	p			P	-79%	-98%	-99%	-99%	-98%	-97%	-79%
				N		n	-+o		pP				0,42	0,54	0,60	0,63	0,60	0,73	0,79
													5%	-24%	10%	2%	4%	-13%	5%
2000						8 9 6	1 12 10 D	5 16 3 14	7 13 15				0,26	0,42	0,52	0,60	0,69	0,84	1,06
		N		n		-	o	+			p	P	-89%	-98%	-99%	-99%	-99%	-96%	-89%
				N		n-	o	+	pP				0,46	0,54	0,55	0,61	0,65	0,72	0,79
													-11%	-5%	-19%	22%	18%	-29%	-11%

[0_10)_m

	Avg:	N	n	-	o	+	p	P
Average:	0,57	0,20	0,36	0,47	0,55	0,63	0,75	0,99
	0,55	0,39	0,44	0,51	0,54	0,59	0,65	0,75

Trends:	Avg:							
	-4,8%	-10,4%	-5,0%	-4,3%	-3,7%	-3,4%	-3,6%	-2,9%
	-4,1%	-5,1%	-5,6%	-4,7%	-4,7%	-2,8%	-3,2%	-2,4%

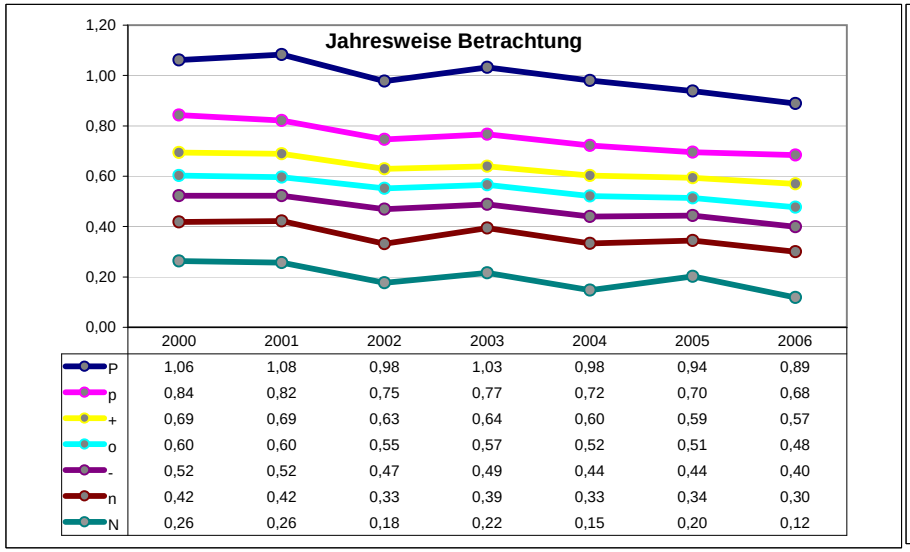

	2000	2001	2002	2003	2004	2005	2006
P	1,06	1,08	0,98	1,03	0,98	0,94	0,89
p	0,84	0,82	0,75	0,77	0,72	0,70	0,68
+	0,69	0,69	0,63	0,64	0,60	0,59	0,57
o	0,60	0,60	0,55	0,57	0,52	0,51	0,48
-	0,52	0,52	0,47	0,49	0,44	0,44	0,40
n	0,42	0,42	0,33	0,39	0,33	0,34	0,30
N	0,26	0,26	0,18	0,22	0,15	0,20	0,12

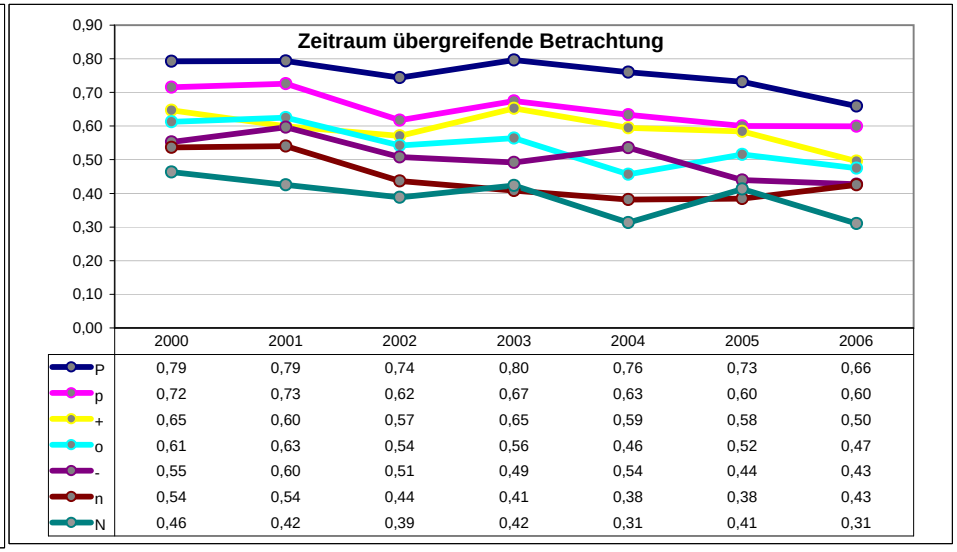

	2000	2001	2002	2003	2004	2005	2006
P	0,79	0,79	0,74	0,80	0,76	0,73	0,66
p	0,72	0,73	0,62	0,67	0,63	0,60	0,60
+	0,65	0,60	0,57	0,65	0,59	0,58	0,50
o	0,61	0,63	0,54	0,56	0,46	0,52	0,47
-	0,55	0,60	0,51	0,49	0,54	0,44	0,43
n	0,54	0,54	0,44	0,41	0,38	0,38	0,43
N	0,46	0,42	0,39	0,42	0,31	0,41	0,31