1652		5	15	25	35	45	55	65	75	85	95								
	0,00	0,00	0,07	0,09	0,11	0,14	0,17	0,19	0,22	0,26	0,34	0,44		0,1		0,2			
													N	n	-	o	+	p	P
2006					7	5 8	1 15 D 3 13 6 9	10 16 14	12				0,00	0,07	0,11	0,13	0,16	0,22	0,32
			N	n	-	o	+			p	P		-75%	-99%	-99%	-99%	-99%	-94%	-75%
				N	n	-	+po		P				0,08	0,10	0,14	0,16	0,16	0,16	0,21
													-2%	-39%	8%	-25%	-10%	-18%	-2%
2005					10	1 16 8 13	6 5 D 3 7 12	9 14		15			0,03	0,08	0,11	0,14	0,17	0,22	0,33
			N	n	-	o		+	p		P		-70%	-99%	-99%	-99%	-99%	-97%	-70%
					N	on	-+		p	P			0,10	0,13	0,14	0,13	0,14	0,19	0,23
													0%	-13%	-25%	-41%	-15%	-14%	0%
2004				7		9	5 8 D 3 13	6 1	10 15 16 14	12			0,00	0,08	0,12	0,15	0,18	0,23	0,33
			N	n	-		o	+		p	P		-67%	-97%	-99%	-99%	-99%	-97%	-67%
				N	n		o-	+p		P			0,08	0,10	0,15	0,15	0,18	0,18	0,23
													-41%	-19%	11%	-10%	2%	-44%	-41%
2003					10	5 1	3 6	D 8 7 15	9 12 14	13 16			0,01	0,08	0,11	0,15	0,18	0,23	0,33
			N	n	-		o	+		p	P		-66%	-99%	-99%	-99%	-99%	-97%	-66%
				N		-n	o	+	p	P			0,09	0,14	0,13	0,15	0,17	0,19	0,22
													-41%	3%	-16%	-37%	-17%	-1%	-41%
2002							5 1 7 3	D 8 10 3 12 13	15	14	16		0,02	0,09	0,13	0,16	0,19	0,23	0,31
			N		n	-	o		+	p	P		-82%	-98%	-99%	-99%	-99%	-98%	-82%
				N		n	-	p+	o	P			0,07	0,13	0,15	0,19	0,18	0,18	0,22
													-50%	-37%	14%	-35%	-13%	-6%	-50%
2001							5	8 7 6	D 9 13 10	3 14 1 12 16	15		0,01	0,09	0,13	0,17	0,21	0,26	0,36
			N	n		-		o	+	p		P	-83%	-99%	-98%	-99%	-99%	-97%	-83%
						Nn	-		+op	P			0,12	0,12	0,16	0,20	0,19	0,20	0,23
													-33%	-33%	1%	-12%	14%	-17%	-33%
2000							7 1 5 8		D 6 10 3 12 14	15 9	16 13		0,02	0,09	0,13	0,17	0,20	0,25	0,35
			N		n	-		o	+	p		P	-71%	-99%	-98%	-99%	-99%	-97%	-71%
						N	-on	p	+	P			0,12	0,16	0,15	0,15	0,20	0,18	0,25
[10_20)_w													-10%	18%	-22%	-42%	-33%	-21%	-10%

	Avg:	N	n	-	o	+	p	P
Average:	0,16	0,01	0,08	0,12	0,15	0,18	0,23	0,33
	0,16	0,09	0,13	0,14	0,16	0,18	0,18	0,23

Trends:	Avg:							
	-5,2%	-15,1%	-4,1%	-4,3%	-4,8%	-3,9%	-3,0%	-1,0%
	-3,4%	-5,4%	-5,6%	-1,7%	-2,9%	-4,6%	-1,4%	-1,9%

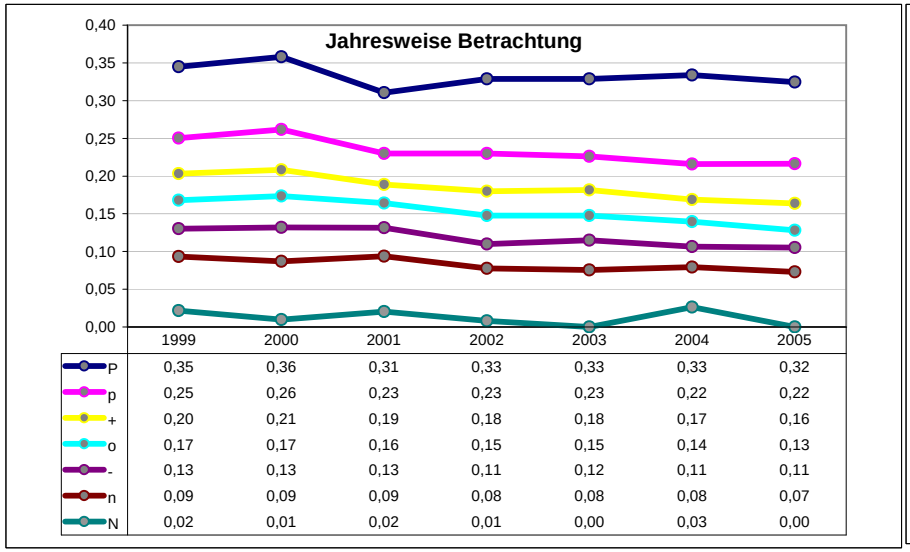

	1999	2000	2001	2002	2003	2004	2005
P	0,35	0,36	0,31	0,33	0,33	0,33	0,32
p	0,25	0,26	0,23	0,23	0,23	0,22	0,22
+	0,20	0,21	0,19	0,18	0,18	0,17	0,16
o	0,17	0,17	0,16	0,15	0,15	0,14	0,13
-	0,13	0,13	0,13	0,11	0,12	0,11	0,11
n	0,09	0,09	0,09	0,08	0,08	0,08	0,07
N	0,02	0,01	0,02	0,01	0,00	0,03	0,00

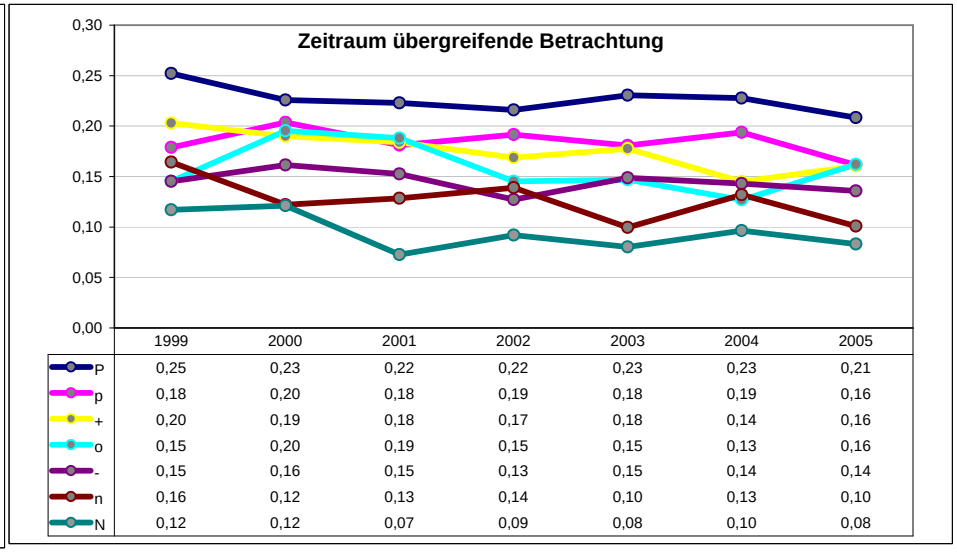

	1999	2000	2001	2002	2003	2004	2005
P	0,25	0,23	0,22	0,22	0,23	0,23	0,21
p	0,18	0,20	0,18	0,19	0,18	0,19	0,16
+	0,20	0,19	0,18	0,17	0,18	0,14	0,16
o	0,15	0,20	0,19	0,15	0,15	0,13	0,16
-	0,15	0,16	0,15	0,13	0,15	0,14	0,14
n	0,16	0,12	0,13	0,14	0,10	0,13	0,10
N	0,12	0,12	0,07	0,09	0,08	0,10	0,08

2590		5	15	25	35	45	55	65	75	85	95								
	0,00	0,07	0,15	0,20	0,25	0,29	0,33	0,38	0,45	0,55	0,73	0,98		0,3		0,5			
													N	n	-	o	+	p	P
2006				1 6 3 5	8 7 D 10	9 14 16	12		15 13				0,04	0,15	0,22	0,26	0,31	0,42	0,60
	N		n	-	o	+		p		P			-76%	-99%	-99%	-99%	-99%	-97%	-76%
			N	n-	o		+p	P					0,15	0,21	0,24	0,28	0,33	0,33	0,39
													19%	-69%	-27%	-24%	6%	25%	19%
2005				5 6 1	8 7 D	14 10 3 9 12	16	15 13					0,06	0,16	0,22	0,27	0,33	0,40	0,57
	N		n	-	o	+		p		P			-71%	-99%	-99%	-99%	-99%	-97%	-71%
			N	n-	+	o	p	P					0,18	0,22	0,24	0,30	0,29	0,36	0,40
													29%	-50%	-9%	-43%	-4%	-1%	29%
2004				5	8 6 7	D 3	9 14 1	16 15 12	10 13				0,06	0,17	0,24	0,30	0,37	0,44	0,68
	N		n	-		o	+	p		P			-70%	-98%	-99%	-99%	-99%	-96%	-70%
			N	n	-	o	p	+	P				0,18	0,25	0,25	0,32	0,40	0,38	0,46
													39%	-48%	-50%	-39%	10%	-21%	39%
2003					5 8	6 1	D 7 3 14 12 9	10	15 16	13			0,06	0,19	0,25	0,32	0,39	0,50	0,73
	N		n		-	o		+	p		P		-71%	-99%	-99%	-99%	-98%	-98%	-71%
			N		n	-o	+	p	P				0,17	0,29	0,30	0,33	0,37	0,42	0,53
													42%	-42%	-48%	-34%	1%	-27%	42%
2002					5	8 1 6 10	D 3	7 12 9	15 14	13 16			0,08	0,20	0,27	0,33	0,42	0,54	0,78
		N	n		-	o		+	p		P		-68%	-98%	-99%	-99%	-98%	-97%	-68%
				N	n	-	o	+p		P			0,21	0,26	0,32	0,35	0,42	0,44	0,59
													27%	-68%	-26%	-42%	18%	-16%	27%
2001					5	6 10	7 8 1 D 3	9 12 15	14 16	13			0,12	0,22	0,29	0,35	0,42	0,53	0,77
		N		n		-	o	+	p		P		-62%	-98%	-99%	-99%	-98%	-97%	-62%
				N	n		-o	+	pP				0,22	0,28	0,34	0,38	0,44	0,47	0,54
													60%	-63%	-27%	-30%	-39%	6%	60%
2000					5	7 1	8 6 10 D	3 9 14	15 16	12	13		0,11	0,22	0,30	0,36	0,43	0,55	0,75
		N		n		-	o	+		p	P		-75%	-98%	-99%	-99%	-98%	-97%	-75%
					Nn		-o	+	p	P			0,26	0,27	0,33	0,34	0,41	0,49	0,58
	[10_20)_m												25%	-49%	-42%	-41%	-5%	-26%	25%

	Avg:	N	n	-	o	+	p	P
Average:	0,34	0,08	0,19	0,26	0,31	0,38	0,48	0,70
	0,34	0,19	0,25	0,29	0,33	0,38	0,41	0,50

Trends:	Avg:							
	-7,0%	-15,5%	-6,4%	-5,8%	-5,5%	-5,7%	-5,6%	-4,7%
	-5,9%	-7,4%	-4,5%	-6,7%	-4,0%	-5,2%	-6,5%	-7,0%

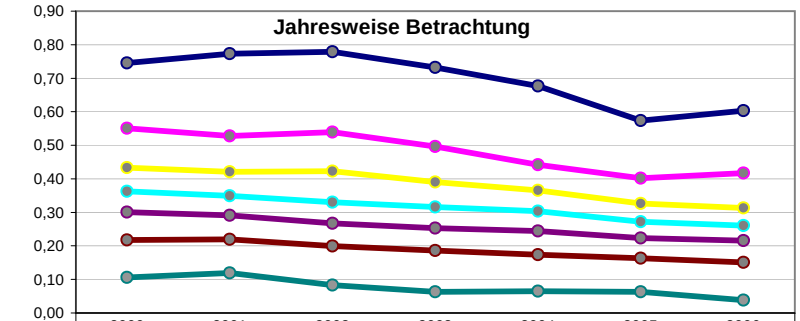

	2000	2001	2002	2003	2004	2005	2006
P	0,75	0,77	0,78	0,73	0,68	0,57	0,60
p	0,55	0,53	0,54	0,50	0,44	0,40	0,42
+	0,43	0,42	0,42	0,39	0,37	0,33	0,31
o	0,36	0,35	0,33	0,32	0,30	0,27	0,26
-	0,30	0,29	0,27	0,25	0,24	0,22	0,22
n	0,22	0,22	0,20	0,19	0,17	0,16	0,15
N	0,11	0,12	0,08	0,06	0,06	0,06	0,04

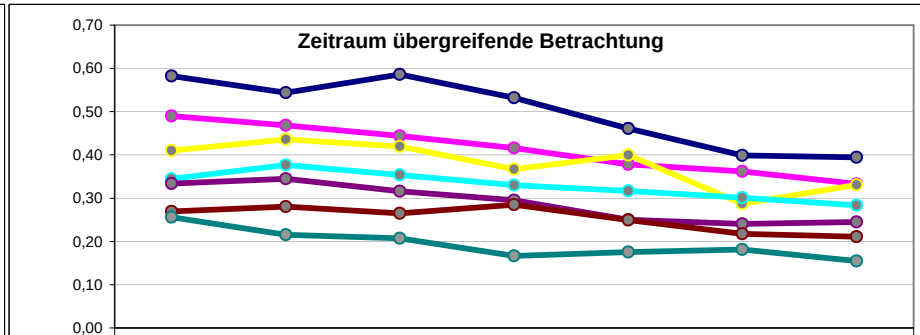

	2000	2001	2002	2003	2004	2005	2006
P	0,58	0,54	0,59	0,53	0,46	0,40	0,39
p	0,49	0,47	0,44	0,42	0,38	0,36	0,33
+	0,41	0,44	0,42	0,37	0,40	0,29	0,33
o	0,34	0,38	0,35	0,33	0,32	0,30	0,28
-	0,33	0,34	0,32	0,30	0,25	0,24	0,24
n	0,27	0,28	0,26	0,29	0,25	0,22	0,21
N	0,26	0,22	0,21	0,17	0,18	0,18	0,15