2618		5	15	25	35	45	55	65	75	85	95								
	2,18	2,76	3,36	3,74	4,02	4,25	4,48	4,73	5,01	5,38	6,05	6,73		3,9		5,0			
													N	n	-	o	+	p	P
2005				12 16 8 15	14 9 6	D	13 3	1 10 5 7					2,79	3,41	3,87	4,16	4,62	5,07	5,84
		N	n	-	o		+		p	P			11%	-7%	-19%	29%	-42%	2%	11%
			N	n-		o+		p	P				3,48	3,75	3,86	4,32	4,40	4,92	5,03
													-16%	-40%	-43%	-15%	-13%	-55%	-16%
2004			16		12 14 8 9	13 6 15 D 3	7	5	1	10			2,74	3,58	3,99	4,33	4,66	5,12	6,01
	N		n	-		o	+		p	P			28%	-7%	-25%	-46%	-13%	40%	28%
			N	n	-	+	op			P			3,51	3,81	4,24	4,53	4,36	4,55	5,40
													-46%	-10%	-26%	-12%	-37%	-49%	-46%
2003				16 8	15 13 14 7	9	12 6 D	3 1 5		10			2,92	3,57	3,99	4,36	4,80	5,26	5,93
		N	n	-		o		+	p	P			8%	2%	-30%	-22%	-33%	38%	8%
			N	n	-	o		p+	P				3,65	3,76	4,14	4,34	4,83	4,76	5,34
													-50%	-30%	-26%	-22%	-45%	-12%	-50%
2002				14 16 8	12	9 15	D 6 7 3 1	5 13 10					2,85	3,64	4,01	4,35	4,71	5,12	5,81
		N	n	-		o	+		p	P			-1%	-3%	7%	-13%	-36%	-14%	-1%
			N	n-			op	+	P				3,53	3,93	3,98	4,53	4,78	4,65	5,09
													-35%	-26%	-17%	-38%	-26%	-43%	-35%
2001					14 8 12	16 9 7 3 6	D 13 15	5 10 1					2,89	3,67	4,14	4,39	4,71	5,11	5,92
		N	n		-	o	+		p	P			8%	-13%	-35%	-45%	-16%	40%	8%
			N	n	o	-	+	p	P				3,55	3,93	4,35	4,22	4,64	4,97	5,16
													-27%	-30%	-34%	-21%	-28%	-42%	-27%
2000				8	14 16	12 9 3	D 5 15	7 6	13 10 1				3,04	3,71	4,12	4,42	4,71	5,08	5,88
		N	n		-	o	+		p	P			45%	2%	-12%	-31%	-59%	9%	45%
			N		n-	o	+	p	P				3,60	4,04	4,11	4,48	4,69	4,81	5,23
													-28%	-17%	-50%	-31%	-22%	-32%	-28%
1999				14	16 8 7	9	6 D 12 3	5 15 13	1	10			3,00	3,69	4,16	4,49	4,79	5,17	6,00
		N	n		-		o	+	p	P			-76%	-97%	-99%	-99%	-99%	-98%	-76%
				N	on	-+		p		P			3,89	4,18	4,34	4,18	4,40	4,87	5,44
[55_60)_w													-34%	-13%	-18%	-23%	-42%	-42%	-34%

	Avg:	N	n	-	o	+	p	P		Avg:								
Average:	4,38	2,89	3,61	4,04	4,36	4,72	5,13	5,92	Trends:	-0,8%	-1,5%	-1,2%	-1,2%	-1,0%	-0,4%	-0,1%	-0,1%
	4,38	3,60	3,91	4,15	4,37	4,59	4,79	5,24		-0,7%	-1,3%	-1,8%	-1,2%	0,5%	-0,4%	-0,4%	-0,5%

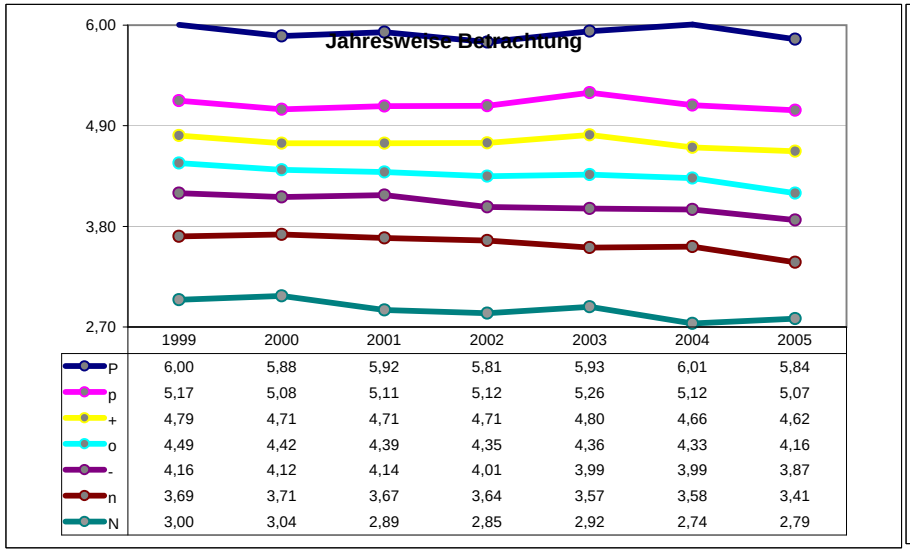

	1999	2000	2001	2002	2003	2004	2005
P	6,00	5,88	5,92	5,81	5,93	6,01	5,84
p	5,17	5,08	5,11	5,12	5,26	5,12	5,07
+	4,79	4,71	4,71	4,71	4,80	4,66	4,62
o	4,49	4,42	4,39	4,35	4,36	4,33	4,16
-	4,16	4,12	4,14	4,01	3,99	3,99	3,87
n	3,69	3,71	3,67	3,64	3,57	3,58	3,41
N	3,00	3,04	2,89	2,85	2,92	2,74	2,79

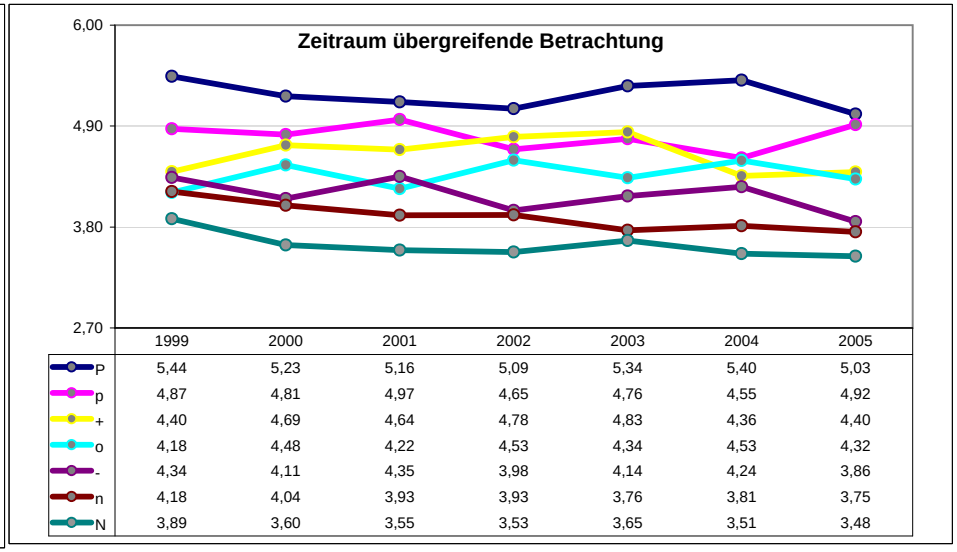

	1999	2000	2001	2002	2003	2004	2005
P	5,44	5,23	5,16	5,09	5,34	5,40	5,03
p	4,87	4,81	4,97	4,65	4,76	4,55	4,92
+	4,40	4,69	4,64	4,78	4,83	4,36	4,40
o	4,18	4,48	4,22	4,53	4,34	4,53	4,32
-	4,34	4,11	4,35	3,98	4,14	4,24	3,86
n	4,18	4,04	3,93	3,93	3,76	3,81	3,75
N	3,89	3,60	3,55	3,53	3,65	3,51	3,48

2618		5	15	25	35	45	55	65	75	85	95								
	5,26	6,21	7,25	7,86	8,33	8,76	9,15	9,60	10,10	10,82	12,00	13,44			8,1		10,1		
													N	n	-	o	+	p	P
2005				8	6 9 3	1 7 D	5		12 16 14	10 13 15			6,08	7,26	7,89	8,45	9,03	9,86	11,46
	N	n			-	o	+		p		P		3%	0%	-56%	-53%	-41%	-5%	3%
		N	n	-			+o	p		P			6,97	7,52	7,93	8,96	8,87	9,32	10,46
													-23%	-53%	-55%	-31%	-37%	-34%	-23%
2004				8	9 6 1	D 7 5	16 3 14			12 10 15	13		6,00	7,20	7,80	8,53	9,09	9,79	11,04
	N	n		-		o	+		p		P		-11%	-15%	-42%	-1%	-29%	-33%	-11%
		N	n	-		o	+	p		P			6,54	7,49	7,95	8,66	9,07	9,45	10,29
													-49%	-70%	-48%	-46%	-39%	-67%	-49%
2003				8	9 1	7 6	D 3	5	16 14 12	15	10 13		6,24	7,58	8,35	8,91	9,47	10,14	11,69
		N	n			-	o	+		p	P		-18%	-27%	-36%	-22%	-3%	-26%	-18%
		N		n-			o	+	p		P		7,10	7,96	8,19	8,79	9,56	9,89	10,88
													-49%	-64%	-50%	-48%	-44%	-46%	-49%
2002					8	6 9	7 ↄ	16 1 14 5 12 3		13	15 10		6,41	7,69	8,43	9,08	9,69	10,38	11,99
		N	n			-	o		+	p	P		33%	-32%	-49%	-43%	-31%	-28%	33%
		N			n	-	o	+	p		P		7,21	8,04	8,47	9,13	9,51	10,03	11,28
													-37%	-53%	-54%	-44%	-55%	-53%	-37%
2001						6 8 9	7 1	3 5 D 14	16	12 10	15 13		6,64	7,96	8,62	9,18	9,79	10,55	11,97
		N			n	-		o	+	p	P		-15%	-27%	-42%	-49%	-18%	-3%	-15%
			N		n	-	o		+	p	P		7,43	8,33	8,67	9,12	9,71	10,28	11,20
													-41%	-46%	-37%	-58%	-58%	-54%	-41%
2000					8		6 1 9	14 D 3	5 7	16 12	13 10 15		6,83	8,02	8,66	9,22	9,84	10,73	12,31
		N			n	-		o	+	p		P	-31%	-1%	-53%	-17%	-15%	-19%	-31%
			N			n	-o		+	p	P		7,48	8,50	8,95	9,14	9,71	10,35	11,49
													-50%	-63%	-34%	-37%	-56%	-41%	-50%
1999					8		6 9	7 14 3 D	1 5 16	15 12	10	13	7,05	8,11	8,77	9,35	9,94	10,64	12,16
		N			n		-	o	+	p		P	-80%	-98%	-98%	-99%	-99%	-98%	-80%
			N			n	-	o	+	p	P		7,67	8,45	9,11	9,21	9,77	10,45	11,37
													-46%	-44%	-53%	-67%	-43%	-47%	-46%

[55_60)_m

	Avg:	N	n	-	o	+	p	P
Average:	9,02	6,46	7,69	8,36	8,96	9,55	10,30	11,80
	9,02	7,20	8,04	8,47	9,00	9,46	9,97	11,00

Trends:	Avg:							
	-1,9%	-2,8%	-2,1%	-2,0%	-1,7%	-1,7%	-1,6%	-1,5%
	-1,9%	-2,1%	-2,3%	-2,5%	-0,8%	-1,6%	-2,0%	-1,8%

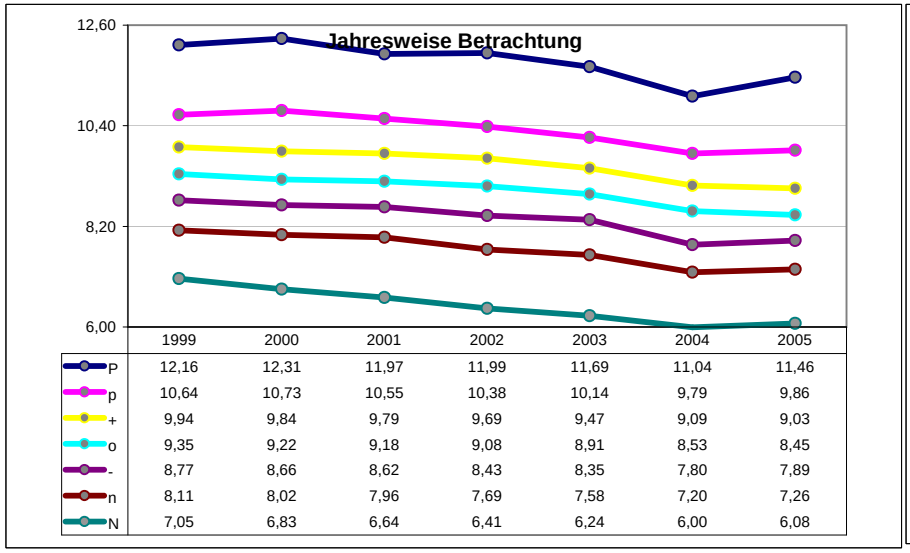

	1999	2000	2001	2002	2003	2004	2005
P	12,16	12,31	11,97	11,99	11,69	11,04	11,46
p	10,64	10,73	10,55	10,38	10,14	9,79	9,86
+	9,94	9,84	9,79	9,69	9,47	9,09	9,03
o	9,35	9,22	9,18	9,08	8,91	8,53	8,45
-	8,77	8,66	8,62	8,43	8,35	7,80	7,89
n	8,11	8,02	7,96	7,69	7,58	7,20	7,26
N	7,05	6,83	6,64	6,41	6,24	6,00	6,08

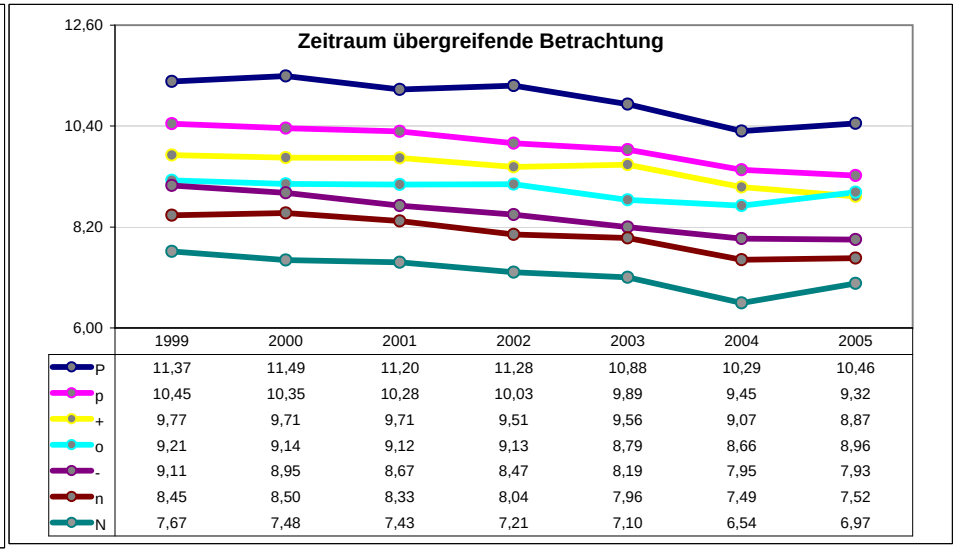

	1999	2000	2001	2002	2003	2004	2005
P	11,37	11,49	11,20	11,28	10,88	10,29	10,46
p	10,45	10,35	10,28	10,03	9,89	9,45	9,32
+	9,77	9,71	9,71	9,51	9,56	9,07	8,87
o	9,21	9,14	9,12	9,13	8,79	8,66	8,96
-	9,11	8,95	8,67	8,47	8,19	7,95	7,93
n	8,45	8,50	8,33	8,04	7,96	7,49	7,52
N	7,67	7,48	7,43	7,21	7,10	6,54	6,97